



RIVER'OLLE

ET SI ON PRÉSERVAIT
NOTRE EAU ?



LIFE REVERS'EAU

Comité de Pilotage n°2

29 AVRIL 2025 – 14H00

Syndicat Mixte du Bassin de l'Authion et ses Affluents (SMBAA)
1 Boulevard du Rempart – Beaufort-en-Anjou



ACTION C19B:
Projet intégré et collectif pour la
reconquête de la Riverolle

1. La situation du marché public « diagnostic de territoire et dialogue territorial »

1. Contexte de la consultation

2. Approches méthodologiques et évolutions possibles

Discussion et échanges : les prestataires et les conditions à négocier

2. L'avancement du projet et ses échéances

1. La communication et la sensibilisation sur le territoire

2. L'amélioration de la connaissance

3. La réalisation de travaux annexes programmés au Contrat Territorial Eau Authion

4. Les prochaines étapes



Votre futur interlocuteur :



1. SITUATION DU MARCHÉ PUBLIC

Contexte de la consultation



**UNE MASSE D'EAU PRIORITAIRE
CIBLEE AU PAOT 2022-2027**

2 communes
environ **50 km²**
32 kms de cours d'eau
70 plans d'eau (13 étangs sur cours d'eau)
Divers usages : pêche, irrigation, collectivité...

☐ Une approche technique

Analyse bibliographique

- **Diagnostic de bassin versant**
- **Diagnostic de cours d'eau**

Modélisation (si nécessaire)
3 scénarios de travaux

Appréciation et appui technique

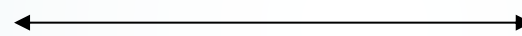

1 COPI

Diagnostic partagé

1 COPI
1 plénière

Programme d'actions

1 COPI
1 plénière

Choix et sélection des prestataires

- ❖ Approches méthodologiques et leur complémentarité
- ❖ Déroulé des entretiens et méthodologie des groupes
- ❖ Une réelle volonté de s'engager dans la démarche
- ❖ Rapport qualité/prix

☐ Un dialogue territorial

Analyse bibliographique

- **Diagnostic socio-économique**
- **30^{aine} d'entretiens individuels**

- **4 temps en groupes de travail**
6 solutions de mise en perspective

Rapport d'évaluation de l'approche

1. SITUATION DU MARCHÉ PUBLIC



Contexte de la consultation

- Appel d'offre du 14 février au 24 mars 2025
- **Marché infructueux** : aucune candidature
 - **32 structures** ayant retiré le marché sur la plateforme dont **12 structures intéressées par le projet**

Proposition méthodologique sans contrepartie financière

Délais de réponse restreints pour réaliser un groupement

Mauvaise temporalité
- publication du marché indisponibilités des bureaux d'études
- contraintes calendaires

Méconnaissance du budget envisagé
Localisation et accessibilité de la Riverolle

Absence de compétences hydrauliques et/ou environnementales

Incohérence des missions et de l'ambition pour le territoire

- **Consultation du 04 avril au 16 avril 2025** avec possibilités de variantes méthodologiques justifiées

	PAUL HALLE BL EVOLUTION OXALIS SCOP SA	LABEKO	TA CONSEILS	ROUGE VIF	JULHIET STERWEN ACQUASCOPE BIOTOPE	HYDROCONCEPT HELIXEO	CITADIA CONSEIL
--	--	--------	-------------	-----------	--	-------------------------	--------------------

2 regroupements incluant la partie technique

- **Phase de négociation à prévoir**

1. SITUATION DU MARCHÉ PUBLIC

Analyse technique

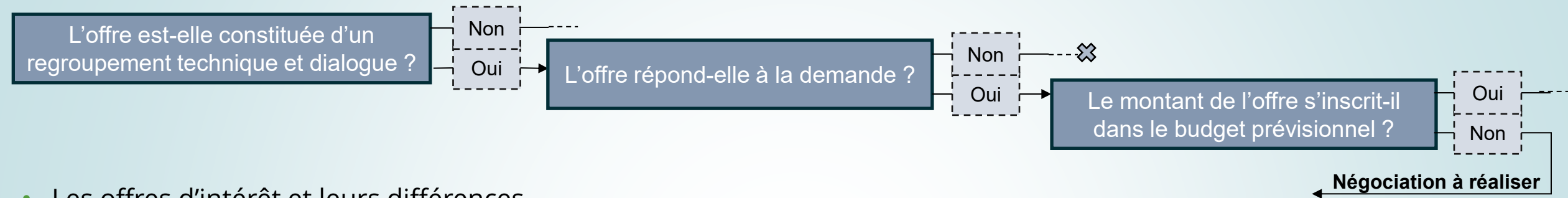

- Les offres d'intérêt et leurs différences

Diagnostic socio-économique

Typologies d'usagers et implication locale
 Ponts avec les projets territoire
 30 entretiens 1H + enquête
 Densité des réunions remaniée
 6 scénarios modulables
 Ambitions variées
 4 séances en plénière
 jusque 4 réunions/groupe
 1 feuille de route



Analyse bibliographique conjointe

Recherche & Prospective
 Stratégies & évaluation de politiques publiques
 Gouvernance et transformation des organisations
 Innovation, expérimentation, co-construction & design de services
 Dialogue territorial, démarches participatives, concertation
 Démarrage possible mi-juin sans remise en cause de l'échéance

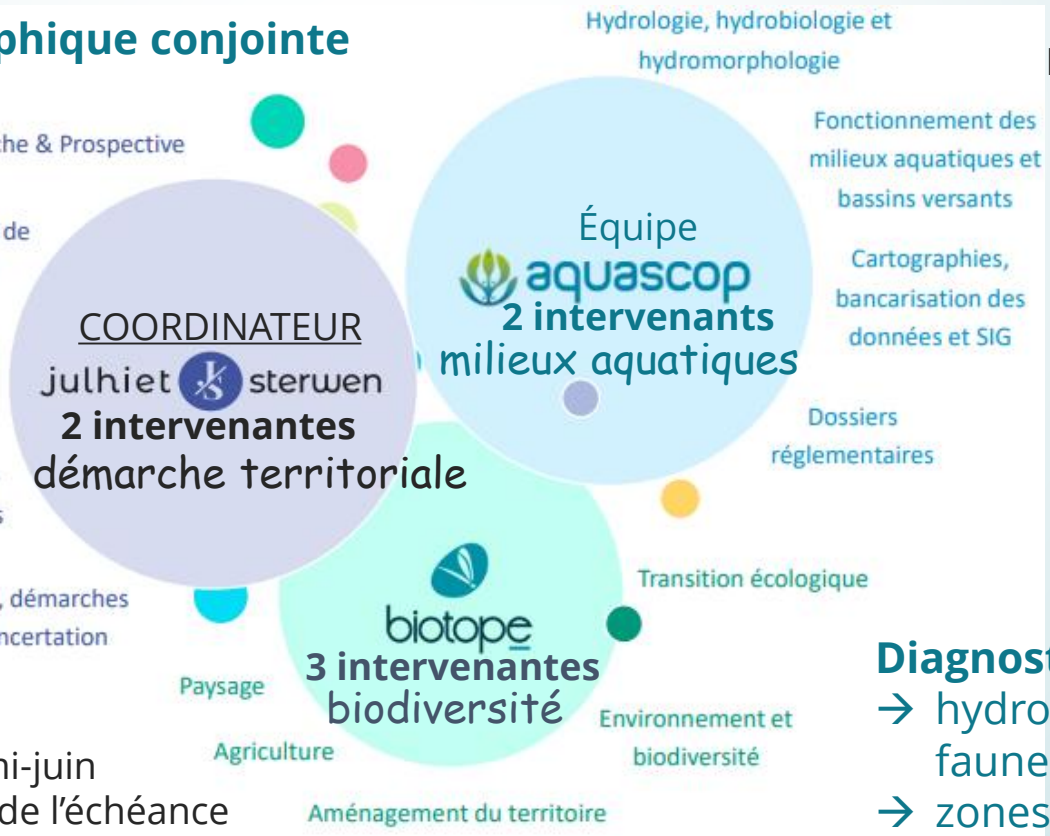

Précision attendue des diagnostics

Diagnostic de cours d'eau
 T2BV sur le chevelu
 REH sur le linéaire principal

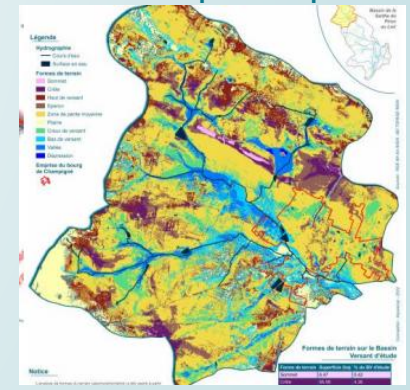

Diagnostic de sous-bassin versant
 → hydrologie-topographie-structure
 faune-flore-grain bocager
 → zones de convergence des eaux

1. SITUATION DU MARCHÉ PUBLIC



Analyse technique

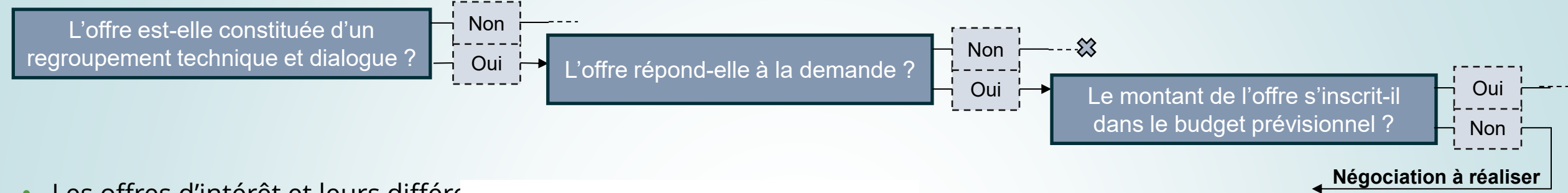

- Les offres d'intérêt et leurs différenciateurs

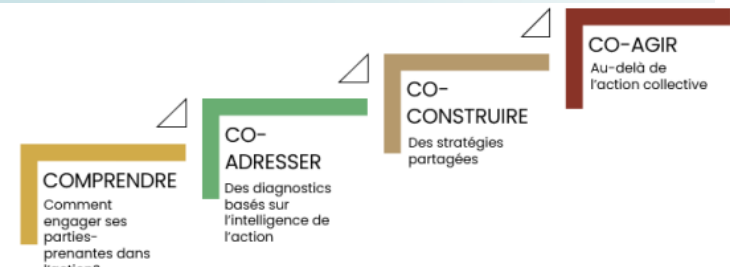

Analyse bibliographique conjointe

COORDINATEUR DE PROXIMITE

Le Vivant autrement

2 intervenants

EXPERTS EN MILIEUX AQUATIQUES

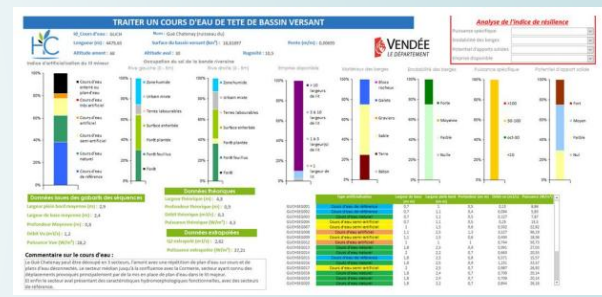

Diagnostic socio-économique

Méthode Identification Diagnostic Prospective Action
Dialogue territorial ≠ participation ou concertation
 Ecoute active – entretien d'audit patrimonial

Entretiens individuels approfondis 2H+
 1 séance en plénière

4 séminaires de rencontre active en 2 phases

- Famille d'acteurs pour synthèse inter-familles
- Thématiques avec acteurs de familles différentes

Evaluation objective de la démarche territoriale ≠ juge et partie du coordinateur

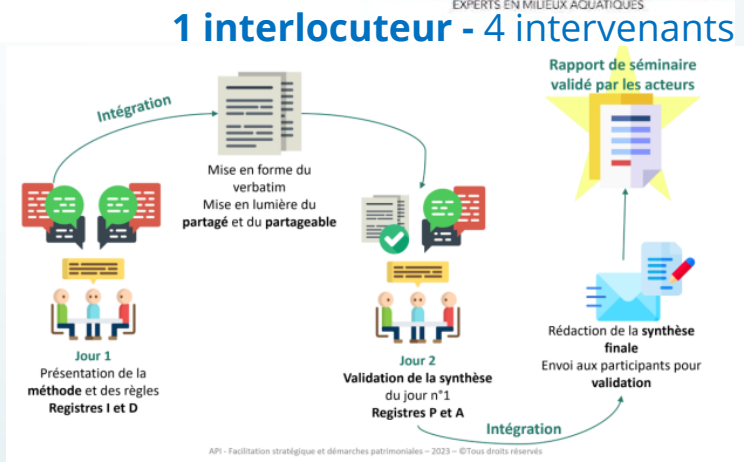

Diagnostic de cours d'eau

T2BV exclusivement
 adapté aux petits cours d'eau : la Riverolle

Diagnostic de sous-bassin versant
peu développé
 propre aux données globales

Projection de scénarios envisagé

Démarrage possible en mai
 sans remise en cause de l'échéance

2. AVANCEMENT DU PROJET ET ECHEANCES

- Difficultés de compréhension sur les financements Agence de l'Eau : plan de financement non finalisé

2025												2026												2027			
janv	fév	mars	avril	mai	juin	juil.	août	sept	oct.	nov.	déc.	janv.	fév.	mars	avril	mai	juin	juil.	août	sept	oct.	nov.	déc.	janv.	fév.	mars	avril

2 communes sensibilisées

COPIL 0 → 1 **gouvernance locale créée**

1 **station qualité créée**
 1 station quantité créée **en cours de création**

Rapport d'évolution de la qualité de l'eau

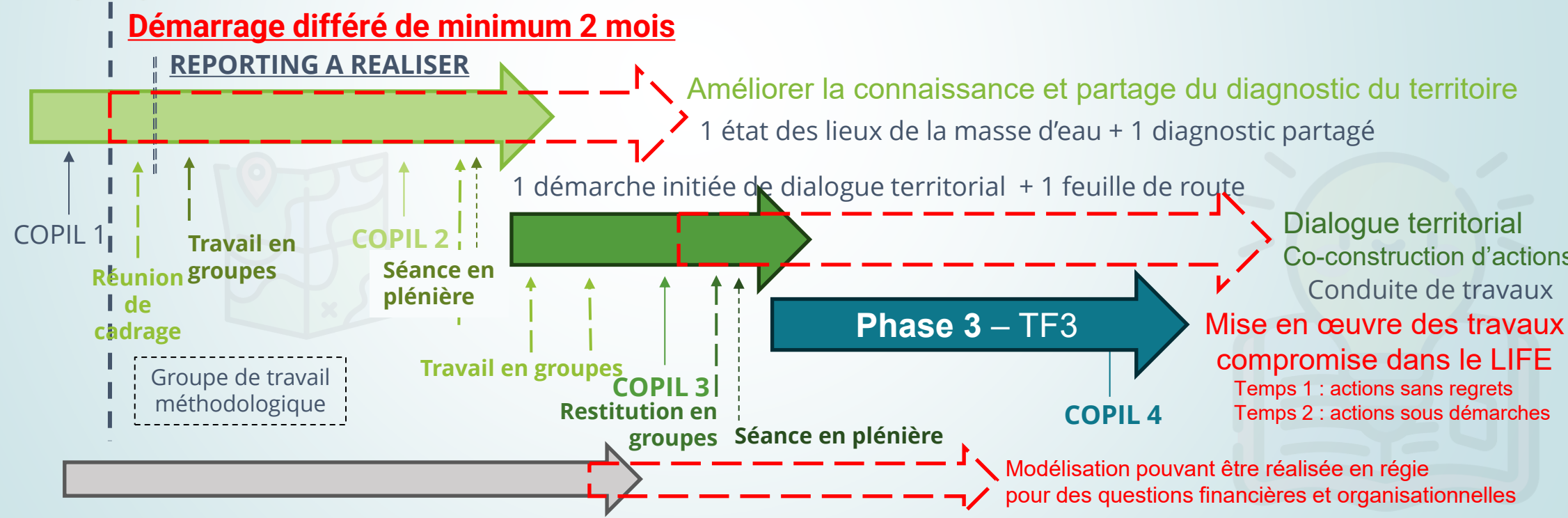

La réussite du projet dépend de l'implication de tous les usagers.

2. AVANCEMENT DU PROJET ET ECHEANCES



Communication et sensibilisation

COMMUNIQUÉ DE PRESSE

CONCERTATION CITOYENNE POUR LA RIVEROLLE

Echange « Au fil de l'eau »
pour sensibiliser les familles

avec

l'école Pomme de Reinette

l'Association du Patrimoine et Paysage de Mouliherne

Réalisé le 24 février pour deux interventions prévues :

- le 19 mai avec les maternelles - APPM
- le 02 juin avec les élèves en école élémentaire - APPM & SMBAA



La Fresque de l'Eau
destinée aux élus locaux

20 élus sollicités

6 participants pressentis

organisée par

EAU'DYSSÉE



MARDI 20 MAI à partir de 17 H

Salles des Loisirs de Mouliherne



2. AVANCEMENT DU PROJET ET ECHEANCES

Amélioration de la connaissance

► Site d'implantation de la station hydrométrique

- Réalisation de jaugeages préalables
- Suivi combiné des niveaux et des débits
- Réalisation de jaugeages réguliers (x2/mois)
- ❖ Etablissement progressif d'une courbe de tarage hauteur-débit
- Suivi prioritairement centré sur les périodes d'étiage pour alimenter les seuils de gestion définis dans un éventuel arrêté cadre spécifique Riverolle
- ❖ Une solution de mesure automatisée en réflexion sous réserve de faisabilité technique et budgétaire
- Travaux de restauration de la continuité prévus au droit de la station pour parfaire la restauration de la continuité écologique de la Riverolle sur plus de 7 km: du bourg de Mouliherne à la confluence du Lathan sur lequel de nombreux travaux sont en cours de réalisation

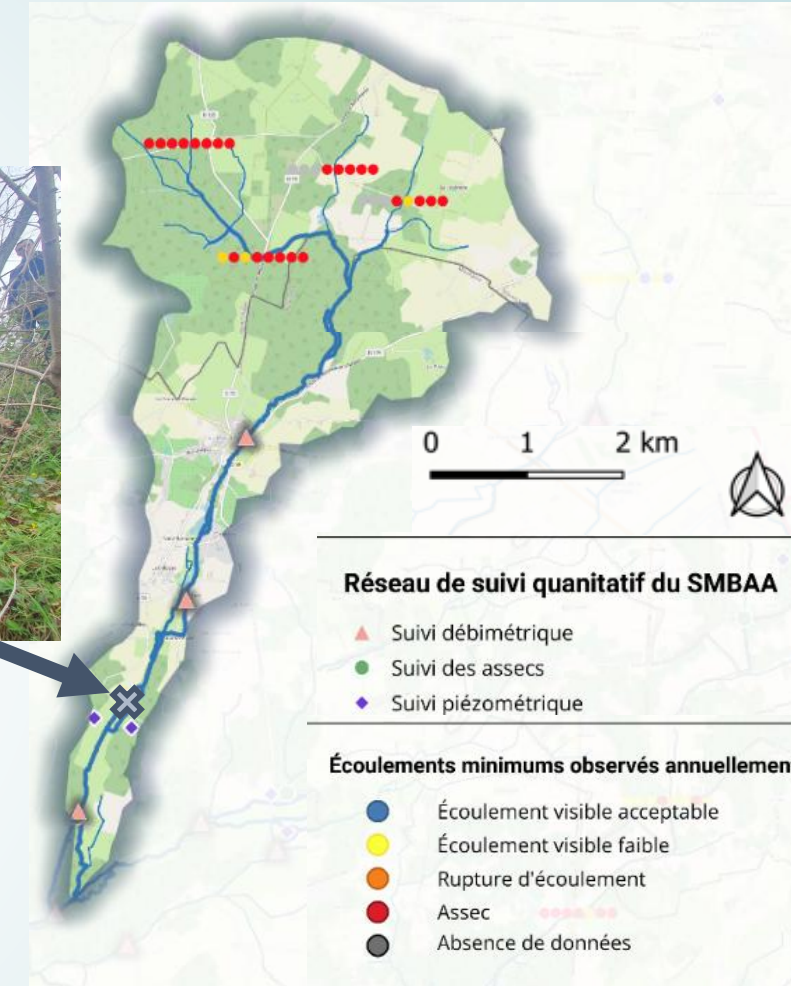

3. TRAVAUX DU CONTRAT TERRITORIAL

La Riverolle

Pour le territoire

- ❖ Résoudre une problématique récurrente
- ❖ Réduire les difficultés de terrains inondés
- ❖ Retrouver l'équilibre des milieux

Une difficulté

Un travail concerté

Une volonté d'amélioration

Pour le SMBAA

- ❖ Répondre à une problématique du territoire dans ses compétences

1. Répartir les débits

création d'un merlon et aménagement d'un ouvrage de répartition

2. Réaliser une restauration hydromorphologique

création de deux mares, réalisation d'un lit méandrique et d'une passerelle

3. Rétablir la continuité écologique

aménagement d'un fossé de récupération avec mise en place d'une haie sur talus

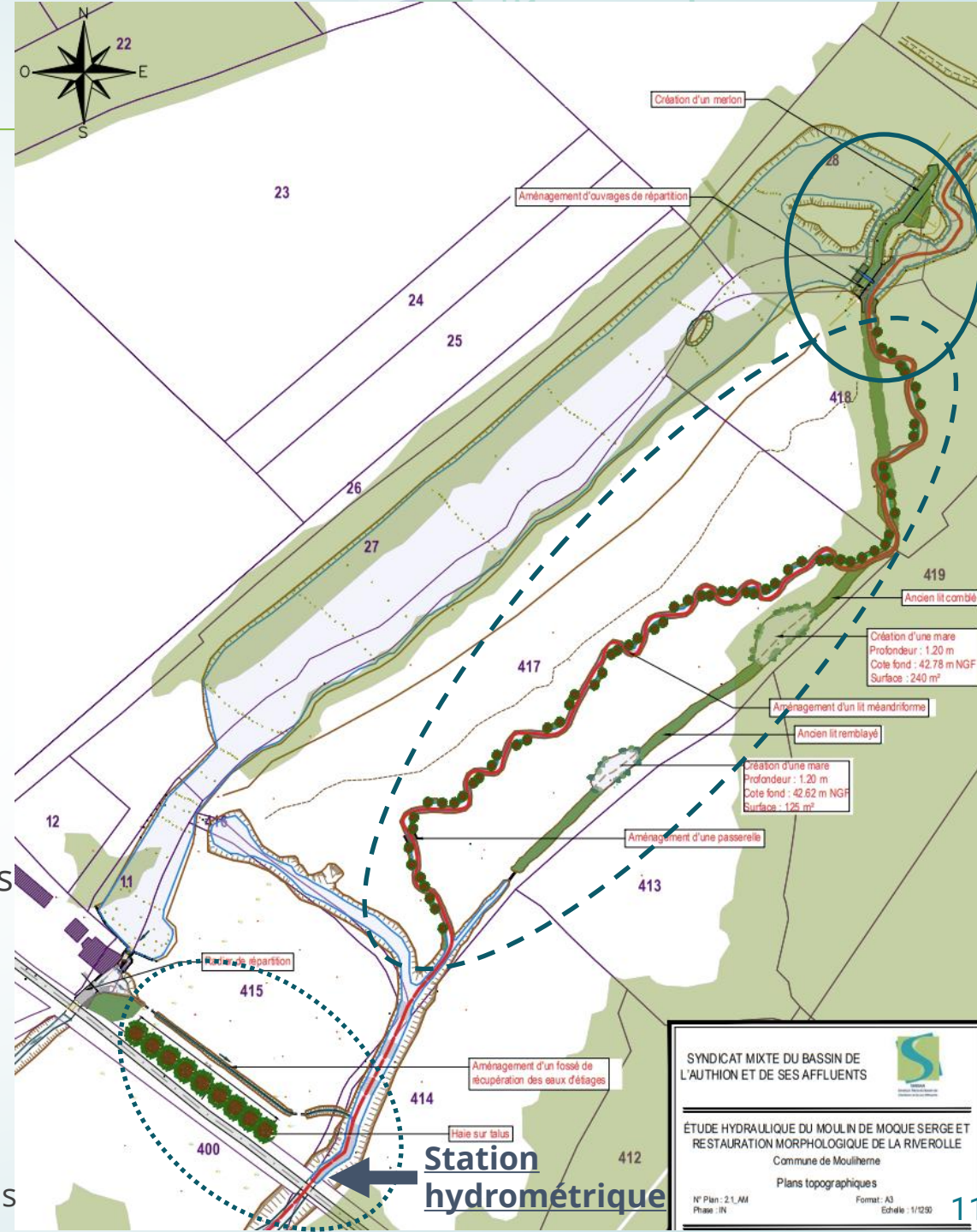

4. PROCHAINES ETAPES



► Mai 2025

- ❖ **Nouvel interlocuteur** : Théo CARLUCCI
- ❖ 20.05.2025 - Fresque de l'eau auprès des élus

► Juin 2025

- ❖ 02.06.2025 - Intervention « Au fil de l'Eau » avec l'APPM auprès de l'école Pomme de Reinette
- ❖ Diffusion de flyers aux familles des maternelles

❖ Démarrage des diagnostics de bassin versant et de cours d'eau

❖ Première campagne d'analyse sur la station qualité

❖ Organisation d'une Fresque de l'Eau ouverte au public

► **COTECH** : Membres volontaires à la préparation des entretiens individuels pour l'approche territoriale

► Prospection et démarrage progressif des entretiens individuels

► **COPI** : à définir entre novembre 2025 et janvier 2026



RIVER'OLLE

ET SI ON PRÉSERVAIT
NOTRE EAU ?



Merci de votre attention

